www.private.com www.private.mobi

PRIVATE

SEX

A PRIVATE ME

72

04 Angel Dark in m.i.l.k

16 Interview

33 Magazines

50 Angel Dark in Dreams in White 3

78 Movies

107 Angel Dark in Robinson Crusoe On Sin Island

Magazines:
33-36 Private 203 37-39 Private 188 40-42 Special Edition 23 43-46 Sex 58 47-49 Triple X 67

Movies:
78-79 Ibiza Sex Party 5 80 Ibiza Sex Party 4 81-82 Fuck tv 83 Porn in the city 84 Ibiza Sex Party 3 85 The Sexual Adventures of Little Red 86-88 Ibiza Sex Party 2 89 Fuckers Takes All 90-91 Private Life of Angel Dark 92-93 Hi-speed Sex 94 Basic Sexual Instint 96-97 The click 98 Girls Night Out! 99-101 Puerto Rican 102-103 Stars in Heat 104 Enjoy the Abyss 105 Chain Reaction

Responsible Editor: Mike Foster. **Art Director & Production:** X.Rosell. **Graphic Design:** X.Rosell & N. Lorente. This publication contains explicit sex scenes that could offend the reader's sensitivity. This product is exclusively for people over 18 years of age. The sale or transfer of this publication to minors is totally prohibited. The publisher is not necessarily responsible for the contents of the articles done by our collaborators. Copyright © Peach Entertainment Distribution AB. The total or partial reproduction of the contents of this magazine, even quoting the source, is prohibited without authorization. Printed in E.C. – D.L.: B-39.690/95. This publication is issued six times a year. Printed in Spain/Imprimé en Espagne. All models 18 years of age or older. **Production 01/February/2008.** Milcap Media Group is a member of Distripress (Association for the Promotion of the International Circulation of the Press) In compliance with U.S.C. 18, section 2257. All models are 18 years of age or older. Record Keeper: Richard Armijo Gutierrez, Pure Play Media, 19800 Nordhoff Place, Chatsworth, CA 91311, USA.

FOR DISTRIBUTION INQUIRIES, PLEASE CONTACT MARKETING DEPARTMENT AT: MARKETING@PRIVATE.COM

Art Director & Production: X.Rosell. **Graphic Design:**X.Rosell & N. Lorente. Questa pubblicazione contiene scene di sesso esplicito che possono ferire la sensibilità del lettore. E' un prodotto solo per maggiori di 18 anni, la vendita o la cessione di questa pubblicazione a minori è tassativamente proibita. La casa editrice non è responsabile neccesariamente del contenuto dei reportages realizzati dai nostri collaboratori. Copyright © Peach Entertainment Distribution AB. E' vietata la riproduzione totale o parziale del contenuto di questa rivista, anche citandone la fonte, senza previa autorizzazione di Peach Entertainment AB.Distribuzione esclusiva per l'Italia: A. & G. MARCO S.P.A. via Fortezza, 27 - 20126 MILANO. Stampato a Barcelona (Spagna) 2/2008 Tipografia: Tecfoto S.L., Ciudad de Granada 55, 08005 Barcelona (Spagna). Editore: Milcap publishing group Italy S.R.L., via san Vito 7 Milano.
Direttore Responsabile:Paola Marino. N°Registro:797 **Responsible Editor: Mike Foster.** This publication contains explicit sex scenes that could offend the reader's sensitivity. This product is exclusively for people over 18 years of age. The sale or transfer of this publication to minors is totally prohibited. The publisher is not necessarily responsible for the contents of the articles done by our collaborators. Copyright © Peach Entertainment Distribution AB. The total or partial reproduction of the contents of this magazine, even quoting the source, is prohibited without authorization. Printed in E.C. – D.L.: B-39.690/95. This publication is issued six times a year. Printed in Spain. **Production 01/February/2008**. La Milcap Media Grup è membro della Distripress (Associazione per la Promozione della Circolazione Internazionale della Stampa) In compliance with U.S.C. 18, section 2257. All models are 18 years of age or older. Record Keeper: Richard Armijo Gutierrez, Pure Play Media, 19800 Nordhoff Place, Chatsworth, CA 91311, USA.

PER INFORMAZIONI RIGUARDANTI LA DISTRIBUZIONE CONTATTARE IL DIPARTIMENTO MARKETING AL SEGUENTE INDIRIZZO E-MAIL:MARKETING@PRIVATE.COM

Editeur: Mike Foster. **Directeur de la Publication:** X. Rosell **Graphic Design:** X.Rosell & N. Lorente. Cette publication contient des scènes de sexe explicite pouvant blesser la sensibilité du lecteur. C'est un produit exclusivement pour les plus de 18 ans, la vente ou cession de cette publication à des mineurs étant totalement interdite. La maison d'édition ne se rend pas nécessairement responsable du contenu des reportages effectués par nos collaborateurs. Copyright © Peach Entertainment Distribution AB. Reproduction, totale ou partielle du contenu de cette revue est interdite, même en citant la provenance, sans autorisation. IMPRIMÉ EN UE. Printed in Spain. **Responsible Editor: Mike Foster.** This publication contains explicit sex scenes that could offend the reader's sensitivity. This product is exclusively for people over 18 years of age. The sale or transfer of this publication to minors is totally prohibited. The publisher is not necessarily responsible for the contents of the articles done by our collaborators. Copyright © Peach Entertainment Distribution AB. The total or partial reproduction of the contents of this magazine, even quoting the source, is prohibited without authorization. Printed in E.C. – D.L.: B-39.690/95. This publication is issued six times a year. Printed in Spain. **Production 01/February/2008.** Milcap Media Group est membre de Distripress (Association pour la Promotion de la Diffusion Internationale de la Presse) In compliance with U.S.C. 18, section 2257. All models are18 years of age or older. Record Keeper: Richard Armijo Gutierrez, Pure Play Media, 19800 Nordhoff Place, Chatsworth, CA 91311, USA.

POUR DES DEMANDES DE DISTRIBUTION, VEUILLEZ CONTACTER LE DEPARTEMENT DE MARKETING SUR : MARKETING@PRIVATE.COM

In compliance with United States Code, Title 18, Section 2257, all models, actors, actresses and other persons who appear in any visual depiction of sexually explicit conduct appearing or otherwise contained in or at this magazine were over the age of eighteen years at the time of the creation of such depictions. Date of Production 01/February/2008. Records required to be maintained pursuant to U.S.C. Title 18, Section 2257 are kept by the custodian of Records at: Richard Armijo Gutierrez, 19800 Nordhoff Place, Chatsworth, CA 91311, USA

PRIVATE looks for direct distributors for all our products. Required: Experience, Reliability and Financial capacity. Contact us for more information: Fax.: +34 93 674 93 35 E-mail: marketing@private.com

distripress

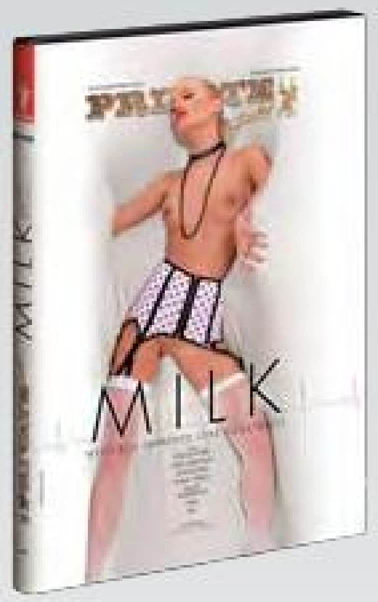

MILK
medically improved
love konstructs.

PRIVATE GOLD 96
Director: MOIRE (')CANDY

starring:
KEANA MOIRE
SUZIE DIAMOND
ANGEL DARK
SARAH TWAIN
KATHY ANDERSON
MISA
VIKI

ANGEL DARK

•Interview with Angel Dark•

INTERVIEW WITH ANGEL DARK · **ENGLISH**

SEX: Hi there Angel, why don't you introduce yourself to the readers of SEX?
ANGEL: Hi there, I'm Angel Dark and I'm Slovakian. My country's really small but very pretty, what can I tell you? It's my home! I started off in this business when I was 20.

SEX: So what did you do before you got into porn?
ANGEL: I was working, in reception at a restaurant, as a waitress too.

SEX: When you were starting, your first experience was with Pierre Woodman. What was that like?
ANGEL: With Pierre? It was a good way to start (I reckon). I was kinda scared but Pierre was really nice to me and knew how to handle me. I didn't know how to move and I was thinking, what is this? But he explained how I had to do it. It was also weird with a camera right next to you but in the end I reckon it turned out alright.

SEX: Do you like threesomes? Which do you prefer two girls or two guys?
ANGEL: Yeah I like'em. I like'em both ways, sometimes its easier to work with two girls and others with two guys, it depends who else is in the scene with you, you know, the feeling that you have with the other actors.

SEX: You've also worked with Susi Medussa. Do you think that's different because she's a girl?
ANGEL: I really like Susie! She's a really nice person and a great professional. She takes care of everything: makeup, costumes... She explains perfectly what she wants and what you have to do. I think she's different, and very smart. Being a woman I think she has more tact and patience.

SEX: Of the different genres that you've participated in, which do you like most? Fetishism perhaps?
ANGEL: Yeah, I like that, yeah. Latex mmmmmmm... But I don't like to be dominated or spanked, what I like is to be the dominatrix.

SEX: Where's the weirdest place you've ever had sex?
ANGEL: The weirdest? Mmmm, up a palm tree, I looked like a monkey! In a toilet too. The truth is I reckon I'm a weird person and that's why I like weird places.

SEX: Sex on the beach?
ANGEL: It's a problem for everyone, the sand gets in everywhere. The guys have a really hard time of it too; I wouldn't recommend it to anyone. But on the other hand a scene on the beach looks really neat.

SEX: Who's your favourite actor?
ANGEL: Mmm... I like'em all, I just love guys; I couldn't say who my favourite actor is. I have a really good feeling with men in general.

SEX: What's your type of guy?
ANGEL: Nothing specific. For me it's a surprise. Each guy is special. I like to be surprised and whether a not I like a guy depends on the feeling I have about him. He could be short, tall, muscular, slim, it doesn't matter.

SEX: Do you think the film crew is important?
ANGEL: The crew's really important. I like it when I get to the shoot and everybody already knows each other, then it's so much easier, like a big family, I've never had any problem with anybody.

ANGEL DARK IN **PRIVATE LIFE OF ANGEL DARK**

SEX: Do you like the movies?
ANGEL: I like all kinds of movies, above all with animals.

SEX: And who's your favourite group?
ANGEL: Linkin Park. Weird isn't it? But I love them. I like the way they change from easygoing to ripping it up in a beat, like in my life. I feel identified.

SEX: Getting back to your work, what do you think about gonzo?
ANGEL: In gonzo movies the girls are really sexy, it's a style that I like, it's really natural.

SEX: Personally, how do you like to have sex?
ANGEL: I like it to start all romantic and end up really hard, and have them come in my mouth; I like to taste the semen before I spit it out.

SEX: Which one of your companions is your favourite actress?
ANGEL: Jane Darling, she's my best friend, she's like a sister to me both at work and in my private life, we love each other, and we're really similar in the way we think.

SEX: What can you tell us about the director Antonio Adamo?
ANGEL: Antonio Adamo has got a really professional crew and as a person he's really a perfectionist. He doesn't let up until he's got what he wants.
SEX: Hi-speed?
ANGEL: I love cars! And racing! I'm always paying fines. So I really had a great time doing this movie!

SEX: So what's your favourite car?
ANGEL: Porsche, no doubt about it. I used to have a Mazda 3, I loved it but then I had an accident and I haven't got it anymore. What I really like are fast cars.

SEX: What do you think of Toni Ribas?
ANGEL: As a director, he knows how to shoot and how people think. Being an actor and a director at the same time is an advantage because you know exactly when you can or can't do a particularly difficult scene. He never shouts at anyone and he makes me feel really comfortable.

SEX: Have you ever had an orgasm while filming?
ANGEL: In any film. When I'm fucking I usually get an orgasm at some point. As I said, I love fucking and when I'm on a stage all I think about is enjoying it, and of course that the others enjoy it too ...

SEX: I remember a scene with Toni Ribas in "Stars in Heat".
ANGEL: Aaaah... Yeah, with the candles. Mmm very romantic. But my ass was aching for a week after that. Thanks Toni...

SEX: Do you like lesbian scenes?
ANGEL: I'm not a lesbian but I like girls. It's difficult because sometimes you have to work with girls who don't like girls at all, and that's difficult.

SEX: How do you see the future?
ANGEL: Mmmm, the future... I don't know, I think the future can change in a matter of seconds. I prefer not to make plans or think about it much.

SEX: What do you like most about this job?
ANGEL: Everything! I like it all. Meeting people, fucking! And travelling too. And I love it because it's a very rewarding profession.

ANGEL DARK IN **IBIZA SEX PARTY 2**

SEX: A farewell for your fans.
ANGEL: Goodbye to all my friends, I hope you enjoy my scenes and press play! Kisses!

INTERVIEW AVEC ANGEL DARK · **FRENCH**

SEX: Salut Angel, pourquoi tu ne te présentes pas toi-même aux lecteurs de Sex ?
ANGEL: Bonjour, je suis Angel Dark et je viens de Slovaquie. Mon pays est petit mais très joli, que dire de plus ? C'est le lieu où je suis née ! J'ai débuté dans le hard à l'âge de 20 ans.

SEX: Que faisais-tu avant de rejoindre le X ?
ANGEL: Je travaillais à la réception d'un restaurant et j'étais aussi serveuse.

SEX: À tes débuts, ta toute première expérience s'est faite avec Pierre Woodman. Comment l'as-tu vécue ?
ANGEL: Avec Pierre ? C'était une bonne façon de commencer (du moins, je crois). J'avais une peur bleue mais Pierre a été si aimable avec moi... Il a su comment s'y prendre. Je ne savais pas bouger mon corps, je me disais : « C'est quoi ça ? » Il m'a expliqué ce que je devais faire. J'étais impressionnée avec la caméra si près de moi, mais l'un dans l'autre. Ça n'est c'est pas si mal passé.

SEX: Tu aimes les trios ? Tu préfères les faire avec des mecs ou des filles ?
ANGEL: Oui, j'aime ça. J'aime le faire avec les deux sexe, parfois c'est plus facile de travailler entre filles et parfois avec deux mecs, tout dépend de qui sont tes partenaires dans la scène, du feeling que tu peux avoir avec les autres acteurs.

SEX: Tu as aussi travaillé avec Susie Medussa. Tu crois que c'est différent parce que c'est une fille ?
ANGEL: J'apprécie beaucoup Susie ! C'est quelqu'un de bien et c'est une grande professionnelle. Elle s'occupe de tout : du maquillage, des costumes... Elle sait parfaitement t'expliquer ce qu'elle veut obtenir et comment elle veut le faire. C'est ce qui la rend différente, elle est très intelligente. Étant femme, elle a plus de patience et de tact.

SEX: De tous les genres de films auxquels tu t'es frottée, quel est ton préféré ? Le fétichisme peut-être ?
ANGEL: Oui, ça me plait. Le latex... Mmmmmmm... Mais je n'aime pas qu'on me domine où qu'on me frappe, je me vois plus dans le rôle de la dominante.

SEX: Où est l'endroit le plus bizarre où tu t'es envoyé en l'air ?
ANGEL:Le plus bizarre ? Heu... Sur un palmier, ça n'était pas facile, j'avais l'air d'un singe ! Et dans des toilettes aussi. À vrai dire, je me considère comme une personne assez étrange, alors les lieux étranges sont faits pour moi.

SEX: Et le sexe sur la plage ?
ANGEL: C'est un problème pour nous tous, le sable n'épargne aucun orifice. Les mecs ne s'en tirent pas mieux, je ne recommande à personne de s'envoyer en l'air à même le sable. Mais au final, une scène sur la plage est toujours une scène réussie.

SEX: Quel est ton acteur préféré ?
ANGEL: Heu... Ils me plaisent tous, j'adore les mecs, j'aurais du mal à te dire quel est celui que je préfère. J'ai un bon feeling avec les hommes en général.

SEX: Quel est ton type d'homme ?
ANGEL: Je n'en n'ai pas en particulier. Pour moi c'est une surprise. Chaque mec est spécial. J'aime qu'il me sur-

ANGEL DARK IN **STARS IN HEAT**

J'aime que ça commence gentiment, que ce soit romantique, puis que les choses deviennent plus sérieuses, que mon partenaire me jouisse dans la bouche… J'adore savourer le sperme avant de le recracher

ANGEL DARK IN **IBIZA SEX PARTY 2**

ANGEL DARK IN **IBIZA SEX PARTY 3**

prenne, le fait qu'il me plaise dépend énormément du feeling qu'on a l'un pour l'autre. Qu'il soit grand, trapu, mince ou baraqué, tout me va.

SEX:Tu crois que l'équipe de tournage est importante ?
ANGEL:Evidemment, elle est importante. J'adore arrivé sur un plateau et connaître déjà tout le monde, ça rend le travail bien plus facile. C'est comme une grande famille, de cette façon, aucun problème !

SEX: Tu aimes le cinéma ?
ANGEL: J'adore tous les genres de films, et ceux avec des animaux.

SEX: Quel est ton group favori ?
ANGEL: Linkin Park. Bizarre, non ? Mais je les adore. Ce que j'aime c'est qu'ils peuvent passer du calme à la rage en quelques secondes, comme dans ma vie. Je m'identifie à cette musique.

SEX: Revenons au hard, tu apprécies les gonzos ?
ANGEL: Dans un film gonzo, les filles sont très sexys, v'est quelque chose qui me plait, c'est naturel.

SEX: Personnellement, quel genre de sexe tu préfères ?
ANGEL: J'aime que ça commence gentiment, que ce soit romantique, puis que les choses deviennent plus sérieuses, que mon partenaire me jouisse dans la bouche... J'adore savourer le sperme avant de le recracher.

SEX: Hi-speed ?
ANGEL: J'adore les voitures ! Et conduire ! J'arrête pas d'avoir des contredanses. Dans ce film, j'ai pris mon pied !

SEX: Et quelle est ta voiture favorite ?
ANGEL: Les Porsches, sans hésiter. J'ai eu une Mazda 3, je l'adorais mais j'ai eu un accident, et il n'en reste rien, en définitive, j'aime els voitures rapides.

SEX: Que penses-tu de Toni Ribas ?
ANGEL: En tant que réalisateur, il sait tourner et il connaît son équipe. Être à la fois acteur et réalisateur, ça a son avantage ! Il sait parfaitement à quel moment il doit tourner une scène difficile. Il ne lève jamais la voix et aide les gens à se sentir à l'aise.

SEX: Tu as déjà eu un orgasme lors d'un tournage ?
ANGEL: Dans tous les films. Normalement, en baisant j'atteins toujours l'orgasme. Comme je l'ai déjà dit, me j'adore m'envoyer en l'air et quand je tourne, je ne demande qu'à prendre mon pied et que les autres le prennent aussi...

SEX: Je me souviens d'une scène avec Toni Ribas dans Stars In Heat.
ANGEL: Aaaah... Oui, la scène des bougies. Mmm... très romantique. Mais j'ai eu des marques au cul pendant une semaine. Merci Toni...

SEX: Tu aimes les scènes lesbiennes ?

ANGEL DARK IN **HI-SPEED SEX 3**

SEX: Quelle est ta partenaire ou actrice préférée ?
ANGEL: Jane Darling, es c'est ma meilleure amie, presque une sœur, que ce soit dans le hard ou dans ma vie privée, on s'adore ! Nos façons de voir les choses sont presque identiques.

SEX: Que peux-tu nous dire du réalisateur Antonio Adamo ?
ANGEL: Antonio Adamo travaille avec une équipe très professionnelle, c'est quelqu'un de perfectionniste. Il tourne sans cesse jusqu'à obtenir ce qu'il a en tête.

ANGEL: Je ne suis pas lesbienne mais j'aime bien les filles. C'est difficile parfois entre filles, certaine n'aime pas du tout ça et ça ne rend pas la scène facile !

SEX: Comment envisages-tu ton avenir ?
ANGEL: Heu... L'avenir... je ne sais pas... Je pense que le destin peut changer en quelques secondes ! Je préfère ne pas faire de plan et laisser les choses se faire.

SEX: Qu'est-ce qui te plait le plus dans le métier ?

ANGEL DARK IN **PRIVATE LIFE OF ANGEL DARK**

ANGEL DARK IN **IBIZA SEX PARTY 2**

ANGEL DARK IN **IBIZA SEX PARTY 2**

Ich habe es gerne, wenn es romantisch anfä ngt und dann in harten Sex übergeht, in meinen Mund abgespritzt wird, weil ich den Samen vor dem Ausspucken gerne koste.

ANGEL DARK IN **PRIVATE 203**

ANGEL DARK IN **HI-SPEED SEX 3**

ANGEL: Tout ! J'aime tout. Faire connaissance avec les autres, baiser… et voyager ! J'aime ce métier parce qu'il te fait reconnaître.

SEX: Un denier mot à tes fans.
ANGEL: A très bientôt, les amis, continuez à me voir dans les films et n'hésitez pas à jouer avec votre télécommande ! Bisous !

INTERVIEW MIT ANGEL DARK · **DEUCHT**

SEX: Hallo Angel, warum stellst du dich nicht den Lesern von Sex vor?
ANGEL: Hallo, ich bin Angel Dark und komme aus der Slowakei. Mein Land ist sehr klein, aber sehr schön, was könnte ich sonst sagen? Es ist meine Heimat! Mit 20 Jahren fing ich in diesem Geschäft an.

SEX: Was hast du beruflich vor dem Porno gemacht?
ANGEL: In einem Restaurant war ich Empfangsdame und arbeitete dort auch als Kellnerin.

SEX: Als du mit dem Job anfingst, sammeltest du deine erste Erfahrung mit Pierre Woodman. Wie hast du das erlebt?
ANGEL: Mit Pierre? Es war eine gute Art, damit anzufangen (glaube ich jedenfalls). Ich war sehr erschreckt, aber Pierre war sehr freundlich zu mir und wusste, wie er mit mir umzugehen hat. Ich wusste mich nicht zu bewegen und dachte: Was ist denn das? Er erklärte mir, wie ich es zu machen hatte. Ich war auch unsicher, weil die Kamera neben mir lief, aber ich glaube, schließlich ist es ziemlich gut geworden.

SEX: Gefallen dir Dreier? Was ist dir lieber: Mit zwei Frauen oder mit zwei Männern?
ANGEL: Ja, sie gefallen mir. Mir gefällt beides, manchmal ist es leichter, mit zwei Mädchen zu arbeiten, andere Male wiederum geht es besser mit zwei Männern. Das hängt davon ab, wer mit dir die Szene dreht, du weißt schon, von dem Feeling mit den anderen Darstellern.

SEX: Du hast auch mit Susi Medussa gearbeitet. Glaubst du, dass es einen Unterschied gibt, weil sie eine Frau ist?
ANGEL: Susie gefällt mir sehr! Sie ist eine sehr nette Person und ein richtiger Profi. Sie kümmert sich um alles: Maske, Kostüme…, sie erklärt dir genau, wie sie es haben will, und was du zu machen hast. Ich glaube, sie ist anders und sehr schlau. Ich glaube, weil sie eine Frau ist,

ANGEL DARK IN **IBIZA SEX PARTY 2**

ANGEL DARK IN **STARS IN HEAT**

verfügt sie über mehr Taktgefühl und Geduld.

SEX: Du hast bei verschiedenen Genres mitgespielt, welches hat dir am meisten gefallen? Vielleicht Fetischismus?
Ja, der gefällt mir, ja. Latex, hmmmmm...., aber ich finde es nicht gut, wenn man mich unterdrückt oder schlägt, ich finde es vielmehr toll, wenn ich die Domina bin.

SEX: Welches ist der seltsamste Ort, an dem du Sex gehabt hast?
ANGEL: Der seltsamste? .....Hmmmm, auf einer Palme, das war sehr hart, ich glich einem Affen! Auch auf einer Toilette. Um die Wahrheit zu sagen, ich halte mich für eine eigenartige Person, und deshalb gefallen mir auch seltsame Orte.

SEX: Sex am Strand?
ANGEL: Das ist für alle ein Problem, der Sand dringt in sämtliche Löcher ein. Und für die Männer ist das auch sehr hart, ich empfehle das niemandem. Eine Szene am Strand ist dagegen immer wundervoll anzusehen.

SEX: Welcher ist dein Lieblingsdarsteller?
ANGEL: Hmmm... ich finde alle gut, ich liebe die Männer und könnte dir nicht sagen, welchen von ihnen ich den Vorzug gebe. Generell habe ich ein sehr gutes Feeling mit den Männern.

SEX: Wie sieht dein Typ Mann aus?
ANGEL: Ich gebe niemandem besonderen Vorzug. Für mich ist es immer ein Überraschung. Jeder Mann hat etwas Spezielles. Ich mag es, wenn man Überraschungen für mich bereithält, und ob mir ein Mann gefällt, das hängt davon ab, welches Feeling ich bei ihm entwickele. Ob er klein, groß, dick oder dünn ist – das ist unwichtig.

SEX: Hältst du das Drehteam für wichtig?
ANGEL: Das Team ist sehr wichtig. Ich finde es gut, wenn ich an den Set komme und wir uns alle schon kennen, dann ist alles sehr viel leichter, wir sind wie ein große Familie, noch nie hatte ich irgendein Problem mit jemandem.

SEX: Magst du Kino?
ANGEL: Mir gefällt jede Art von Film, vor allen Dingen Tierfilme.

SEX: Und welche ist deine Lieblingsband?
ANGEL: Linkin park. Das ist komisch, nicht? Ich finde sie toll. Mir gefällt es, wie sie plötzlich nach ruhigem Rhythmus richtig in Fahrt kommt, das ist wie mein Leben. Ich fühle mich sehr damit identifiziert.

SEX: Komme wir auf deinen Job zurück. Was hältst du von Gonzo?
ANGEL: In den Gonzo-Filmen sind die Girls sehr sexy, das ist ein Stil, der mir gefällt, er ist sehr natürlich.

SEX: Wie gefällt dir persönlich der Sex am meisten?
ANGEL: Ich habe es gerne, wenn es romantisch anfängt und dann in harten Sex übergeht, in meinen Mund abgespritzt wird, weil ich den Samen vor dem Ausspucken gerne koste.

SEX: Welche von deinen Kolleginnen ist deine Lieblingsdarstellerin?
ANGEL: Jane Darling, sie ist meine beste Freundin, sie ist wie ein Schwester, im Beruf als auch im Privatleben. Wir lieben uns. Und unsere Denkungsweise ist sehr ähnlich.

SEX: Was kannst du uns von dem Regisseur Antonio Adamo berichten?
ANGEL: Antonio Adamo hat ein Profi-Team, und als Person

ANGEL DARK IN **IBIZA SEX PARTY 3**

ANGEL DARK IN **STARS IN HEAT**

ANGEL DARK IN **TRIPLE X 67**

ANGEL DARK IN **CHAIN REACTION**

ANGEL DARK IN **PRIVATE 188**

ANGEL DARK IN **SPECIAL EDITION 23**

ist er ein Perfektionist. Er hört nicht auf, bevor die Szene nicht so ist, wie er sie haben will.

SEX: Hi-speed ?
ANGEL: Ich liebe Autos!!! Und Geschwindigkeit! Ich habe dauernd Knöllchen zu zahlen.
So kamst du in diesem Film also voll auf deine Kosten!

SEX: Welches ist also dein Lieblingsauto?
ANGEL: Zweifellos der Porsche. Ich hatte einen Mazda 3, er gefiel mir sehr, aber ich baute einen Unfall und habe ihn jetzt nicht mehr, kurz gesagt, ich finde also schnelle Autos gut.

SEX: Was denkst du über Toni Ribas?
ANGEL: Als Regisseur weiß er, wie er zu drehen hat, und was in den Leuten vorgeht. Gleichzeitig Darsteller und Regisseur zu sein, hat für ihn den Vorteil, genau zu wissen, wann man eine sehr schwierige Szene drehen kann oder wann nicht. Er schreit niemanden an, und mir gibt er ein sehr gutes Gefühl.

ANGEL DARK IN **THE XESUAL ADVENTURES OF LITTLE RED**

Mi piace che inizi in maniera romantica e finisca in modo duro, e che sborrino nella mia bocca, mi piace assaporare lo sperma prima di sputare.

SEX: Hast du während der Dreharbeiten schon einmal einen Orgasmus erlebt?
ANGEL: In jeglichem Film. Normalerweise erlebe ich beim Ficken immer einen Orgasmus. Wie ich dir schon sagte, ficke ich sehr gerne, und wenn ich eine Szene drehe, denke ich nur daran, in den richtigen Genuss zu kommen, und natürlich auch, dass die anderen Spaß haben...

SEX: Ich erinnere mich an eine Szene mit Toni Ribas in Stars in heat .
ANGEL: Aaaah... ja, die mit den Kerzen. Hmmm, sehr romantisch. Aber eine Woche lang hatte ich einen blauen Hintern. Danke, Toni...

SEX: Gefallen dir Lesenszenen?
ANGEL: Ich bin keine Lesbe, aber Frauen gefallen mir. Es ist schwierig, weil du manchmal mit Frauen arbeiten muss, die Frauen nicht mögen, und dann wird es schwierig.

SEX: Wie sieht deine Zukunft aus?
ANGEL: Hmmmm... Zukunft, ich weiß nicht, aber die Zukunft kann in Sekundenschnelle anders aussehen. Ich mache lieber keine Pläne und denke auch nicht viel an die Zukunft.

SEX: Was gefällt dir bei diesem Job am besten?
ANGEL: Alles!!! Mir gefällt alles. Leute kennen lernen, vögeln! Und reisen. Und es begeistert mich, weil es ein sehr dankbarer Job ist.

SEX: Eine Verabschiedung von deinen Fans.
ANGEL: Adios, alle meine Freunde, genießt weiterhin alle meine Szenen und drückt „Play"!!! Küsschen!!!

INTERVISTA CON ANGEL DARK · **ITALIANO**

SEX: Ciao Angel, perché non ti presenti ai lettori di Sex?
ANGEL: Ciao, sono Angel Dark e vengo dalla Slovacchia. Il mio paese è molto piccolo ma è anche molto bello; che posso dire? È casa mia! Sono entrata nel mondo del porno a 20 anni.

SEX: A cosa ti dedicavi prima del porno ?
ANGEL: Lavoravo al ricevimento di un ristorante e facevo anche la cameriera.

SEX: Quando hai cominciato, la tua prima esperienza è stata con Pierre Woodman . Come l'hai vissuta?
ANGEL: Con Pierre? È stata una buona maniera di cominciare (almeno credo). Ero molto spaventata ma Pierre si dimostrò molto gentile con me e capì come doveva trattarmi . Non mi sapevo muovere e pensai: questo cos'è? Così lui mi spiegò come dovevo farlo. Ero anche spaventata dalla telecamera così vicina ma alla fine credo di averlo fatto tutto bene.

SEX: Ti piacciono i trio ? Cosa preferisci, due ragazze o dos ragazzi?
ANGEL: Si, mi piacciono. Mi piacciono entrambe le cose, a volte è più facile lavorare con due ragazze ed altre volte con due ragazzi, dipende da chi lavori in scena con te,

sai, il feeling che puoi avere con gli attori.

SEX: Hai lavorato anche con Susi Medussa. Credi che è differente perché è una ragazza?
ANGEL: Mi piace molto Susie! È una gran brava persona e un'ottima professionista. Si fa carico di tutto: il trucco, l'abbigliamento ... ti spiega perfettamente quel che vuole e quel che devi fare. Credo che lei sia diversa e molto intelligente. Essendo una donna credo che abbia un maggior tatto e più pazienza.

SEX: Tra i vari generi ai quali hai partecipato, qual ti è piaciuto di più? Forse il genere fetish?
ANGEL: Si, mi piace molto. Il lattice ...mmmmmm ...ma non mi piace essere dominata né essere frustata, quel che mi piace è essere io la dominante.

SEX: Qual è il luogo più strambo dove hai praticato il sesso?
ANGEL: Il più strano? ... mmmm in una palma, è stato molto difficile, sembravo una scimmia! E anche in un lavandino. In verità mi considero una persona strana e per questo motivo mi piacciono i posti strani.

SEX: Sesso sulla spiaggia?
ANGEL: È un problema per tutti, la sabbia ti entra da tutte le parti. Ed è un problema grosso anche per i ragazzi, non lo consiglio proprio a nessuno. Ma in cambio il risultato di una scena sulla spiaggia viene molto bene.

SEX: Qual è il tuo attore preferito?
ANGEL: mmm... mi piacciono tutti, a me piacciono tanto i ragazzi, non saprei dirti qual è il mio attore preferito. Ho un buon feeling con tutti gli uomini in generale.

SEX: Qual è il tuo tipo di uomo?
ANGEL: Non ho un tipo specifico. Per me è una sorpresa. Ogni ragazzo è speciale. Mi piace che mi sorprenda e il fatto che un ragazzo mi piaccia dipende dal feeling che senta nei suoi confronti. Poi può essere basso, alto, forzuto o mingherlino, per me fa lo stesso.

SEX: Credi che sia importante l'equipe cinematografica?
ANGEL: Per me l'equipe è molto importante. Mi piace quando arrivo su una scena e già ci conosciamo tutti, diventa tutto molto più facile, è come una gran famiglia, non ho mai avuto alcun problema con nessuno.

SEX: Ti piace il cinema?
ANGEL: Mi piace qualsiasi genere di film, soprattutto quelli sugli animali.

SEX: E qual è il tuo gruppo musicale preferito?
ANGEL: I Linkin park. È strano, vero? Ma a me piacciono moltissimo. Mi piace come sanno passare dalla tranquillità al frastuono, di colpo, come nella mia vita. Mi sento molto identificata.

SEX: Tornando al tuo lavoro, che opinione hai del gonzo?
ANGEL: Nei film gonzo le ragazze sono molto sexy, è uno stile che mi piace, è molto naturale.

SEX: Personalmente, come ti piace il sesso?
ANGEL: Mi piace che inizi in maniera romantica e finisca in modo duro, e che sborrino nella mia bocca, mi piace assaporare lo sperma prima di sputare.

SEX: Quale delle tue colleghe è la tua attrice preferita?
ANGEL: Jane Darling, è la mia migliore amica, è come se fosse mia sorella, sia nel lavoro sia nella vita privata, ci vogliamo bene e siamo molto simili nella maniera di pensare.

SEX: Cosa ci puoi dire del regista Antonio Adamo?
ANGEL: Antonio Adamo ha un'equipe molto professionale ed è una persona molto perfezionista. Non smette finché non ha ottenuto la scena che vuole.

SEX: Hi-speed ?
ANGEL: Mi piacciono molto le auto!!! E correre! Passo la vita a pagare multe. Quindi mi sono divertita tantissimo in questo film!

SEX: Dunque, qual è la tua auto favorita?
ANGEL: La Porsche, senza alcun dubbio. Ho avuto una Mazda e che mi piaceva tanto ma ho avuto un incidente e adesso non ce l'ho più, come vedi mi piacciono le auto veloci.

SEX: Cosa ne pensi di Toni Ribas?
ANGEL: Come regista, sa come girare e come pensa la gente. Essere attore e regista allo stesso tempo gli da un certo vantaggio perché così sa esattamente quando si può fare o no una scena molto difficile. Non urla mai con nessuno e mi fa sentire a mio agio.

SEX: Hai mani avuto un orgasmo durante le riprese di un film?
ANGEL: In tutti i film. Normalmente quando scopo ho sempre qualche orgasmo. Come ti ho già detto, mi piace tanto scopare e quando sono sulla scena penso solo a stare bene, e ovviamente a far stare bene...

SEX: Mi ricordo di una scena con Toni Ribas in Stars in heat.
ANGEL: Aaaah... si, quella delle candele. Mmmm, molto romantico. Ma per una settimana ho avuto il culo pieno di lividi. Grazie, Toni ...

SEX: Ti piacciono le scene lesbiche??
ANGEL: Non sono lesbica ma mi piacciono le ragazze. È difficile perché a volte devi lavorare con ragazze alle quali non piacciono per niente le ragazze, e diventa difficile.

SEX: Come vedi il tuo futuro?
ANGEL: Mmmm... il futuro, non so, credo che il futuro può cambiare in pochi secondi. Preferisco non fare progetti né pensare molto a queste cose.

SEX: Cos'è quello che più ti piace di questo lavoro?
ANGEL: Tutto !!! Mi piace tutto. Conoscere gente, scopare! E viaggiare. E mi piace perché è un mestiere ricco di soddisfazioni.

SEX: Un commiato per i tuoi fans.
ANGEL: Arrivederci a tutti i miei amici e spero che possiate divertirvi con tutte le mie scene e usare tanto il tasto play !! Baci !!!

ANGEL DARK IN **PRIVATE 188**

ENTREVISTA CON ANGEL DARK
ESPAÑOL

SEX: Hola Angel, por qué no te presentas a los lectores de Sex?
ANGEL: Hola soy Angel Dark y soy de Eslovaquia. Mi país es muy pequeño pero muy bonito, qué voy a decir? Es mi hogar! Empecé en el negocio a los 20 años.

SEX: ¿A que te dedicabas antes del porno ?
ANGEL: Trabajaba en la recepción de un restaurante y también de camarera.

SEX: En tus inicios, tu primer experiencia fue con Pierre Woodman . ¿Cómo lo viviste?
ANGEL: Con Pierre? Fue una buena manera de empezar (eso creo). Estaba muy asustada pero Pierre fue muy amable conmigo y supo cómo tratarme . No sabia moverme y pensé ¿esto qué es ? Me explicó cómo tenia que hacerlo. También me asustaba tener la cámara a mi lado pero al final creo que estuvo bastante bien.

SEX: ¿Te gustan los tríos ? ¿Qué prefieres dos chicas o dos chicos?
ANGEL: Sí me gustan. Me gustan ambas cosas, a veces es mas fácil trabajar con dos chicas y otras veces con dos chicos, depende de quién esté en la escena contigo, ya sabes el feeling que tengas con los actores.

SEX: También has trabajado con Susi Medussa. ¿Crees que es diferente por ser una chica?
ANGEL: ¡Me gusta mucho Susie! Es muy buena persona y muy buena profesional. Se encarga de todo: maquillaje, vestuario... te explica perfectamente lo que quiere y lo que tienes que hacer. Creo que ella es diferente y muy lista. Al ser una mujer creo que tiene más tacto y paciencia.

SEX: De los diferentes géneros en los que has participado, ¿cuál te ha gustado más? ¿el fetichismo quizá?
ANGEL: Sí que me gusta, sí. Látex mmmmmmm... pero no me gusta que me dominen ni que me azoten, lo que me encanta es ser yo la dominante.

SEX: ¿Cuál es el lugar más extraño donde has hecho el sexo?
ANGEL: ¿El más extraño? ...mmmm en una palmera, fue muy duro ¡parecía una mona! También en un lavabo. La verdad es que me considero una persona extraña y por eso me gustan los lugares extraños.

SEX: ¿Sexo en la playa?
ANGEL: Es un problema para todos, te entra arena por todos sitios. Y los chicos también lo pasan muy mal, no se lo recomiendo a nadie. Pero a cambio el resultado de una escena en la playa queda muy bonito.

SEX: ¿Cuál es tu actor favorito?
ANGEL: mmm...me gustan todos, a mí me encantan los chicos, no sabría decirte cuál es mi actor preferido. Tengo muy buen feeling con los hombres en general.

SEX: ¿Cuál es tu tipo de hombre?
ANGEL: No tengo ninguno específico. Para mi es una sorpresa. Cada chico es especial. Me gusta que me sorprenda y que un chico me guste depende del feeling que sienta por él. Ya puede ser bajito, alto, cachas o delgado, da lo mismo.

SEX: ¿Crees que es importante el quipo de rodaje?
ANGEL: Es muy importante el equipo. Me gusta cuando llego a un plató y ya nos conocemos todos, entonces es mucho mas fácil, es como una gran familia, nunca he tenido ningún problema con nadie.

SEX: ¿Te gusta el cine?
ANGEL: Me gusta todo tipo de películas sobretodo de animales.

“Me gusta que empiece romántico y acabar en uno duro, y que se corran en mi boca, me gusta saborear el semen antes de escupir...”

ANGEL DARK IN **ENJOY THE ABYSS**

ANGEL DARK IN **GIRLS NIGHT OUT!**

ANGEL DARK IN **HI-SPEED SEX 3**

SEX: ¿Y cuál es tu grupo de música preferido?

ANGEL: Linkin park. Es extraño no? Pero a mi me encanta. Me gusta cómo pasan de la tranquilidad a la caña de golpe es como mi vida. Me siento muy identificada.

SEX: Volviendo a tu trabajo, ¿Qué opinas del gonzo?

ANGEL: En las películas gonzo las chicas son muy sexys es un estilo que me gusta, es muy natural.

SEX: Personalmente, ¿Cómo te gusta el sexo?

ANGEL: Me gusta que empiece romántico y acabar en uno duro, y que se corran en mi boca, me gusta saborear el semen antes de escupir.

SEX: ¿Cuál de tus compañeras es tu actriz preferida?

ANGEL: Jane Darling, es mi mejor amiga es como mi hermana tanto en el trabajo como en la vida privada, nos queremos Y somos muy parecidas en la manera de pensar.

SEX: ¿Qué nos puedes explicar del director Antonio Adamo?

ANGEL: Antonio Adamo tiene un equipo muy profesional y es una persona muy perfeccionista. No para hasta conseguir la escena que quiere.

SEX: Hi-speed ?

ANGEL: Me encantan los coches!!! Y correr! Siempre estoy pagando multas. Así que disfruté muchísimo en esta película ¡!

SEX: Entonces, cuál es tu coche favorito?

ANGEL: El porsche, sin lugar a dudas. Tuve un mazda 3 me gustaba mucho pero tuve un accidente y ya no lo tengo, en definitiva me gustan los coches rápidos.

SEX: ¿Qué opinas de Toni Ribas?

ANGEL: Como director, sabe cómo rodar y cómo piensa la gente. Ser actor y director a la vez le da ventaja porque sabe exactamente cuando se puede hacer o no alguna escena muy difícil. No le grita a nadie y me hace sentir muy a gusto.

SEX: ¿Has tenido alguna vez un orgasmo durante un rodaje?

ANGEL: En cualquier película. Normalmente cuando follo siempre alcanzo algún orgasmo. Como ya te he dicho, me encanta follar y cuando estoy en una escena sólo pienso en disfrutar y claro que disfruten...

SEX: Me acuerdo de una escena con Toni Ribas en Stars in heat .

ANGEL: Aaaah...si, la de las velas. Mmm muy romántico. Pero estuve una semana con el culo morado. Gracias Toni...

SEX: ¿Te gustan las escenas lésbicas??

ANGEL: No soy lesbiana pero me gustan las chicas. Es difícil porque a veces tienes que trabajar con chicas que no les gustan nada las chicas y es difícil.

SEX: ¿Cómo ves tu futuro?

ANGEL: mmmm...futuro, no se, creo que el futuro te puede cambiar en cuestión de segundos. Prefiero no hacer planes ni pensar mucho en ello.

SEX: ¿Qué es lo que más te gusta de este trabajo?

ANGEL: Todo !!!!. Me gusta todo. Conocer gente, follar ¡! Y viajar. Y me encanta porque es un oficio muy agradecido.

SEX: Una despedida para tus fans.

ANGEL: Adiós a todos mis amigos y que disfrutéis de todas mis escenas y darle al play !! besos !!

ANGEL DARK IN **PRIVATE 203**

ANGEL DARK MAGAZINES

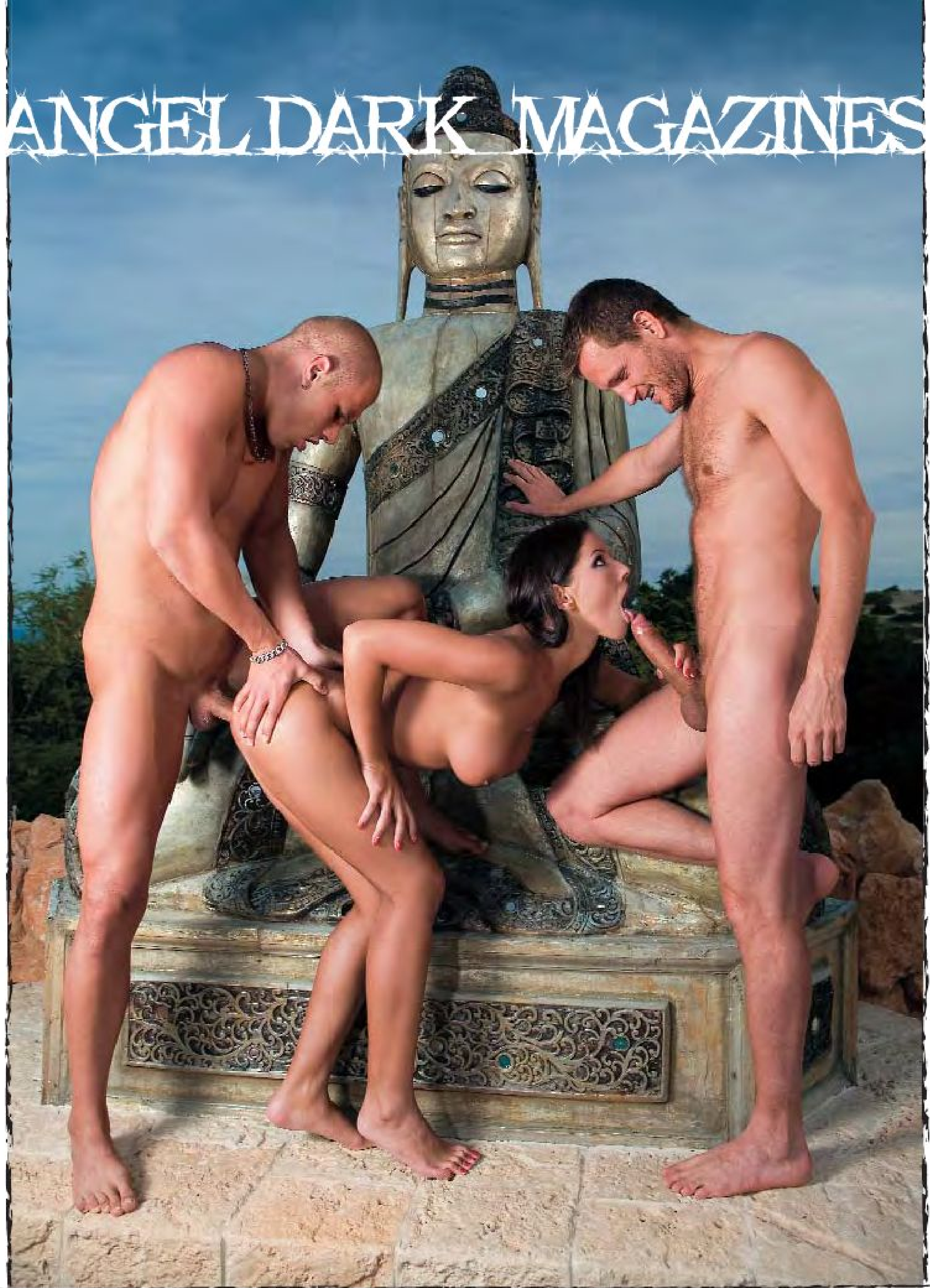

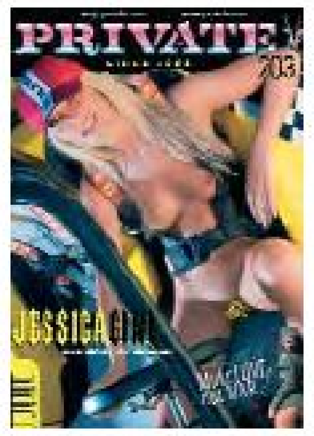

ANGEL DARK IN PRIVATE MAGAZINE 203

Starring: Angel Dark, Lucy Belle, Jessica Girl, Laura & Norma, Margareth, Private sports instructor report and Mafia Girlz report.
Release date: 1/10/2007

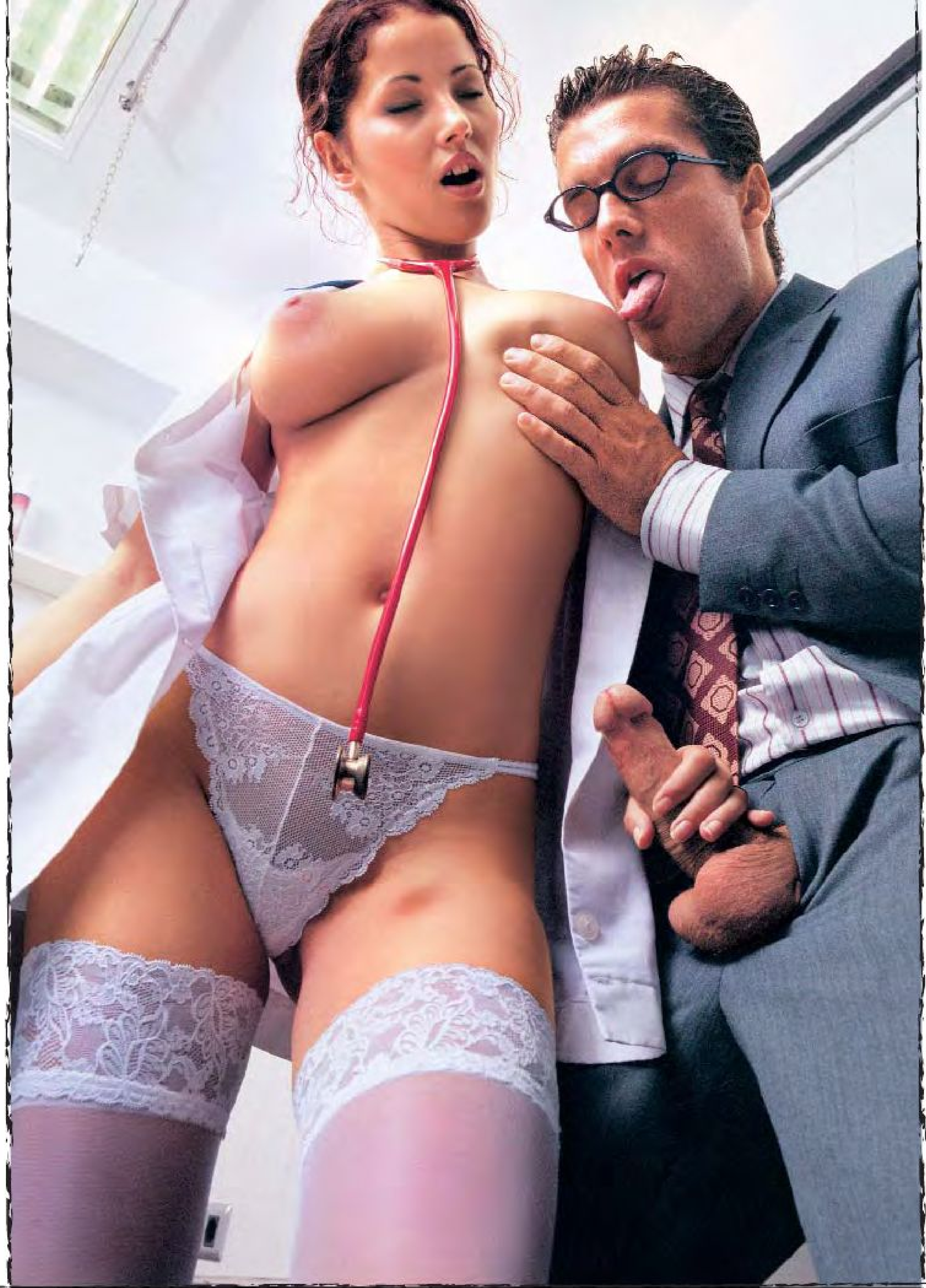

ANGEL DARK IN PRIVATE MAGAZINE 188

Starring: Angel Dark, Cora Menson, Jessica Fiorentino, Simony Diamond, Suzie Carina.
Release date: 1/4/2005

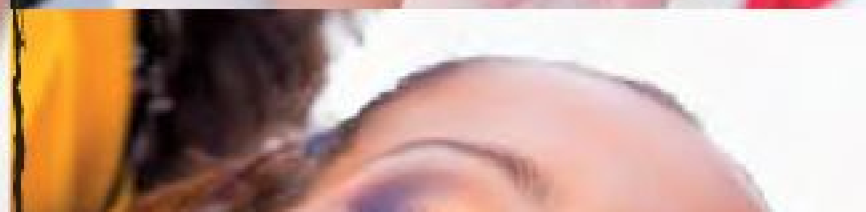

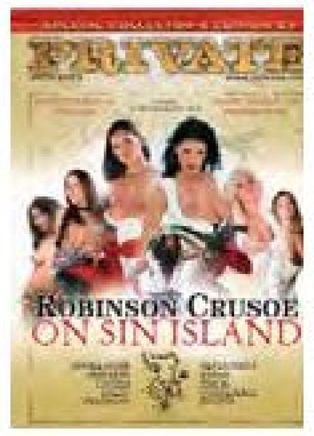

ANGEL DARK IN SPECIAL EDITION 23

ROBINSON CRUSOE ON SIN ISLAND

Starring: Angel Dark, Evelyn Lory, Jennifer Stone, Lucy Love, Nikky Blond, Nikky Rider, Silvia Saint, Sunday, Thalia, Valentina , Yokasta, Yvonne Peach.

Release date: 1/8/2005

SPECIAL EDITION 23

ANGEL DARK IN SEX MAGAZINE 58

Starring: Angel Dark, Melitta, Bettina & Zafira, Private X-treme 21 report and Ball Empityng Blowjobs report.

Release date: 1/10/2005

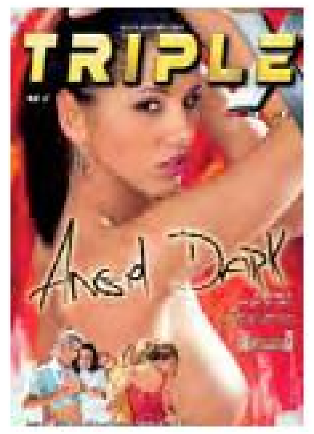

ANGEL DARK IN TRIPLE X MAGAZINE 67

Starring: Angel Dark, Lucy Lee, Vyona & tiffany Rousso, Tatiana & Suzie Carina, Report Robinson Crusoe On Sin Island and Masturbatrix report.

Release date: 1/10/2005

Angel Dark

Dreams in White 3

PRIVATE MOVIES 39
Director: MOIRE (*)CANDY

starring:
CLAUDIA ROSSI
ANGEL DARK
SUZIE DIAMOND
KEANA MOIRÉ
MORGAN MOON
DENISKA
THALIA

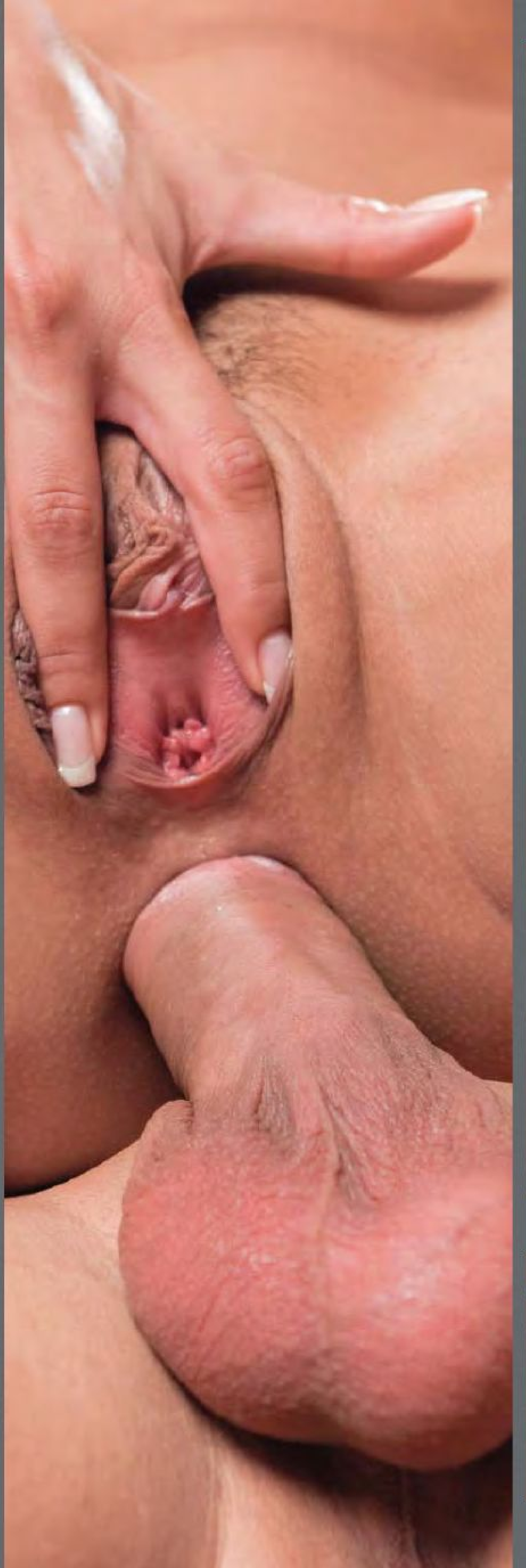

HOT GIRLS★DVD REVIEWS★INTERVIEWS WITH TOP PRIVATE BABES

DON'T MISS IT! OUT NOW! TOP QUALITY TOP HARDCORE!

For more information, contact: info@privatets.com Copyright©2007 Produced by Fraserside Holdings, Ltd. Not for sale in the USA • All Models are 18 years of age or older.

PURE HARDCORE MAGAZINE MySexSpace: SEX BLOG OF A GIRL

Angel Dark

VISIT US FOR OUR SPECIAL OFFERS
PRIVATE shop
Classic DVDs!
Model Interviews
Hot New Stars
Lucy Belle
GET EVERYTHING AT THE PRIVATE SHOP!
PRIVATE.com
DVDs
Downloads
Magazines
Bargains
Apparel
Toys
Stars
Copyright©2008. Produced by Coldfair, Ltd. • All models are 18 years of age or older • For more information, please contact: shopCS@private.com

PRIVATE
movies
JASMINE ROUGE LOUISE BLACK
SIMONY DIAMOND
GETS DOUBLE
FUCKED!
GILDA
ROBERTS
AMY CAMERON
LINDA BROWN
JASMINE
BLACK
ANGELIKA
FILTHY BRIDE
SCREWS WEDDING
GUESTS!
Copyright©2008. Produced by Fraserside Holdings, Ltd.
Not for sale in the USA • All models are 18 years of age or older • For more information, please contact: shopCS@private.com
www.private.com
www.private.mobi
a film by
J.F. ROMAGNOLI
THE
SEX BUS
GILDA ROBERTS
BLACK ANGELIKA
JASMINE ROUGE
AMY CAMERON
LOUISE BLACK
SIMONY DIAMOND
JASMINE

Angel Dark Movies

ANGEL DARK IN **IBIZA SEX PARTY 5**

Angel Dark Movies

Angel Dark was born in Slovakia on 11th April 1982, with brown eyes, dark skin and 5 ft 9 in tall. By the time she was just 18 she had started work as a waitress and receptionist at a restaurant in Slovakia. It was a friend of hers, who was already working in the porn industry, who encouraged her to audition at one of Pierre Woodman's castings for Private. "I wanted to be a star and make movies like a real porn actress, try my luck in this world". Angel made her decision and in 2002 started work in really important productions. She did the first anal of her career (and also of her life as she herself says) in Private Castings no. 48 (you can also find this scene in The Private Life of Angel Dark).

From then on Angel has been one of the industries most sought after and highly valued girls, attract-

ANGEL DARK IN **IBIZA SEX PARTY 4**

ANGEL DARK IN **FUCK TV**

ing the attention of the most prestigious companies in the business, such as Private, who have been lucky enough to work with her in numerous films and photo sessions.

Between 2003 and 2005 she was continually visiting Spain to attend photo sessions on the Costa del Sol and in Ibiza, as well as participating in numerous shoots. She has also appeared at the last four editions of FICEB.

At the 13th edition of ficeb, in 2005, Angel Dark won the "ninfa" award for "Best International Actress" for her performance in Private's "Robinson Crusoe on Sin Island".

Our dear porn diva has provided us with a vast number of the hottest imaginable scenes and moments, all of which are brought together in 23 movies and 5 magazines.

Her most recent movies are: "Ibiza Sex Party" nos. 5

Angel Dark Movies

ANGEL DARK IN **FUCK TV**

ANGEL DARK IN **PORN IN THE CITY**

and 4, "Fuck tv", "M.I.L.K" and "Dreams in White 3". Her last magazine session appears in Private 203 and she will soon be appearing in Pirate 109.

Her career does not end here, and we are sure to be seeing Angel Dark scenes in a host of new productions. Don't forget to visit www.Private.com and download the best scenes for your mobile phone!

Angel Dark wurde am 11. April 1982 in der Slowakei geboren. Sie hat braune Augen und dunkle Haut und misst einen Meter und 75 Zentimeter. Mit nur 18 Jahren arbeitete sie bereits als Kellnerin und Empfangsdame in einem Restaurant in der Slowakei. Eine Freundin, die bereits im Pornogeschäft arbeitete, animierte sie, sich bei einem für Private von Pierre Woodman ver-

anstalteten Casting zu melden . . "Ich wollte ein Star werden und Filme wie die echten Pornodarstellerinnen drehen und mein Glück in dieser Branche versuchen". Angel entschied sich dafür und begann 2002 in wirklich bedeutenden Produktionen zu arbeiten. Sie erlebte die erste Analnummer ihrer Karriere (und ihres Privatlebens, wie sie uns selber gestand) in Private Castings Nr. 48 (Diese Szene findest du auch in The Private Life of Angel Dark).

Seit diesem Zeitpunkt gehört Angel zu den gesuchtesten und bestbezahlten Girls dieser Industrie. Die berühmtesten Unternehmen der Branche sind auf sie aufmerksam geworden, wie zum Beispiel Private, das zu den Glücklichen gehört, mit ihr zahlreiche Filme und Fotoshootings machen zu können.

In der Zeit zwischen 2003 und 2005 hielt sie sich oft in Spanien auf und nahm hier sowohl an Fotoshootings an der Costa del Sol und auf Ibiza als auch an zahlreichen Dreharbeiten teil. Auf den letzten vier Veranstaltungen der ficeb war sie ebenfalls anzutreffen.

ANGEL DARK IN **IBIZA SEX PARTY 3**

ANGEL DARK IN **THE SEXUAL ADVENTURES OF LITTLE RED**

ANGEL DARK IN **IBIZA SEX PARTY 2**

Angel Dark Movies

ANGEL DARK IN **IBIZA SEX PARTY 2**

ANGEL DARK IN **FUCKERS TAKES ALL**

Anlässlich der 13. Edition der FICEB im Jahre 2005 wurde Angel Dark mit der Nymphe als "Bestes internationales Starlette" für ihre Rolle in "Robinson Crusoe on Sin Island" von Private ausgezeichnet.

Unsere geliebte Pornodiva hat uns eine riesige Menge von heißen Szenen und Momenten beschert. Dieses ganze Material ist in 23 Filmen und 5 Zeitschriften zu sehen.
Ihre neusten Filme sind Ibiza Sex Party 5 und 4, Fuck TV, M.I.L.K und Dreams in White 3. Ihr letztes Fotoshooting für eine Zeitschrift ist in Private 203 veröffentlicht. Demnächst wird sie in Pirate 109 zu sehen sein.

Aber ihre Karriere ist hier noch lange nicht zu Ende, und wir werden uns weiterhin an Szenen mit Angel Dark in neuen Produktion ergötzen können. Versäume nicht, www.Private.com anzuklicken und dir die besten Szenen auf dein Handy herunterzuladen!

Angel Dark Movies

Angel Dark est née en Slovaquie, le 11 avril 1982, elle a les yeux marrons, mesure un mètre 75 et a la peau bronzée. À l'age d'à peine 18 ans, elle travaillait en tant que réceptionniste et serveuse dans un restaurant slovaque. C'est une de ses amies, qui travaillait déjà dans le milieu du hard, qui l'a poussée à se présenter à un casting de Pierre Woodman pour Private. "Je voulais devenir une star et tourner des films comme les vraies actrices porno, je voulais tenter ma chance". Angel accepte de défi et commence, dès 2002, à travailler dans des productions réellement importantes. Elle pratique sa première scène anale de sa carrière (et de sa vie, selon ses propres dires) à l'occasion du Private Castings n° 48 (on retrouve également cette scène dans The Private Life of Angel Dark).

ANGEL DARK IN **PRIVATE LIFE OF ANGEL DARK**

À partir de là, Angel devient une des filles les plus sollicitées et cotisées du hard, elle attire l'attention des plus prestigieuses maisons de production du secteur, comme Private, qui lui offre l'opportunité travailler pour elle dans de nombreux films et sessions photos.

Entre 2003 et 2005, elle voyage continuellement en Espagne pour assister à des sessions photos sur la Costa del Sol et à Ibiza et pour participer à de nombreux tournages. On l'a aussi vu participer aux quatre dernières éditons du FICEB.

Lors de la 13ème édition du FICEB, en 2005, Angel Dark remporte la Nymphe de la meilleure "Starlette International" pour son apparition dans "Robinson

ANGEL DARK IN **HI-SPEED SEX 3**

Angel Dark Movies

ANGEL DARK IN **HI-SPEED SEX 3**

Angel Dark Movies

Crusoe on Sin Island", de Private.

Notre diva du hard préférée nous a offert une quantité incroyable de scènes et de moments torrides. Tout un matériel qui s'étale sur en 23 films et 5 revues. Ses films les plus récents sont Ibiza Sex Party 5 et 4, Fuck TV, M.I.L.F et Dreams in White 3. Sa dernière apparition dans une revue remonte au Private 203 et d'ici peu, elle apparaîtra dans le Pirate 109.

Mais sa carrière ne s'arrête pas là, nous pourrons savourer de nouvelles scènes hard avec Angel Dark dans les productions à venir. N'oublier pas de visiter la page web www.Private.com et de télécharger ses scènes les plus impressionnantes sur votre portable !

ANGEL DARK IN **BASIC SEXUAL INSTINT**

Angel Dark Movies

Angel Dark è nata in Slovacchia l'11 aprile del 1982, occhi marroni e un metro e 75 centimetri di pelle mora. Con appena 18 anni già lavorava come cameriera e addetta al ricevimento di un ristorante in Slovacchia. È stata una sua amica che già lavorava nell'industria del porno ad animarla a presentarsi ad un casting di Pierre Woodman per Private. "Volevo essere una star e girare film come le vere pornostar, volevo provare ad aver fortuna in questo ambiente". Angel prese la decisione e nel 2002 cominciò a lavorare per produzioni veramente importanti. Ha praticato il primo anale della sua carriera (e della sua vita, da quanto da lei stessa affermato) in Private Castings nr. 48 (scena che si può ammirare anche in The Private Life of Angel Dark).

A partire da questo momento, Angel è stata una delle ragazze più richieste e quotate dell'industria del porno ed ha richiamato l'attenzione delle compagnie più prestigiose del settore, come la Private, che ha avuto la fortuna di poter lavorare con lei in numerosi film e sedute fotografiche.

Tra il 2003 e il 2005 ha viaggiato spesso in Spagna per assistere a sedute di fotografie sulla Costa del

ANGEL DARK IN **THE CLICK**

Sol e a Ibiza e anche per partecipare a numerose riprese. L'abbiamo anche potuta vedere assistere alle ultime quattro edizioni del FICEB.

Nella XIII edizione del FICEB del 2005, Angel Dark ha ottenuto la Ninfa per la "Migliore Starlette Internazionale" per la sua apparizione nel film "Robinson Crusoe on Sin Island", della Private.

La nostra cara diva del porno ci ha dato una gran quantità di scene e di momenti tra i più caldi che ci sono. Tutto questo materiale è compreso in 23 film e 5 riviste.
I suoi film più recenti sono Ibiza Sex Party 5 e 4, Fuck IV, M.I.L.K e Dreams in White 3. il suo ultimo lavoro per una rivista è in Private 203 e prossimamente apparirà in Pirate 109.

Ma la sua carriera non finisce qui e potremo continuare a vedere scene di Angel Dark nelle nuove produzioni. Non dimenticare di visitare www.Private.com e scaricati le migliori scene nel tuo cellulare!

ANGEL DARK IN **GIRLS NIGHT OUT!**

ANGEL DARK IN **PUERTO RICAN**

ANGEL DARK IN **PUERTO RICAN**

ANGEL DARK IN **STARS IN HEAT**

Angel Dark Movies

Angel Dark nació en Eslovaquia el 11 de abril de 1982, ojos marrones y un metro con 75 centímetros de piel morena. Con tan solo 18 años trabajaba como camarera y recepcionista en un restaurante de Eslovaquia. Fue una amiga que ya trabajaba en la industria del porno la que la animó a presentarse a un casting de Pierre Woodman para Private. "Quería ser una estrella y rodar películas como las actrices porno de verdad, probar suerte en el mundillo". Angel se decidió y empezó en 2002 a trabajar en producciones realmente importantes. Practicó el primer anal de su carrera (y de su vida, según comenta ella misma) en Private Castings nº 48 (escena que también puedes encontrar en The Private Life of Angel Dark).

A partir de ahí, Angel ha sido una de las chicas más solicitadas y cotizadas de la industria, atrayendo la atención de las compañías más prestigiosas del negocio, como Private, quien ha tenido la suerte de poder trabajar con ella en numerosas películas y sesiones de foto.

Entre 2003 y 2005 estuvo viajado continuamente a España para asistir a sesiones de fotos en la Costa del Sol y en Ibiza y participar en numerosos rodajes. También la hemos podido ver asis-

tiendo a las cuatro últimas ediciones del FICEB.
En la 13ª edición del FICEB de 2005, Angel Dark se alzó con la Ninfa a "Mejor Starlette Internacional" por su aparición en "Robinson Crusoe on Sin Island", de Private.

Nuestra querida diva del porno nos ha proporcionado una gran cantidad de escenas y de momentos de lo más calientes. Todo este material está recogido en 23 películas y 5 revistas.

Sus películas más recientes son Ibiza Sex Party 5 y 4, Fuck TV, M.I.L.F y Dreams in White 3. Su último trabajo para una revista está en Private 203 y próximamente aparecerá en Pirate 109.

Su carrera no termina aquí y podremos continuar viendo escenas de Angel Dark en nuevas producciones. ¡No olvides visitar www.Private.com y descargarte las mejores escenas en tu móvil!

ANGEL DARK IN **ENJOY THE ABYSS**

ANGEL DARK IN **CHAIN REACTION**

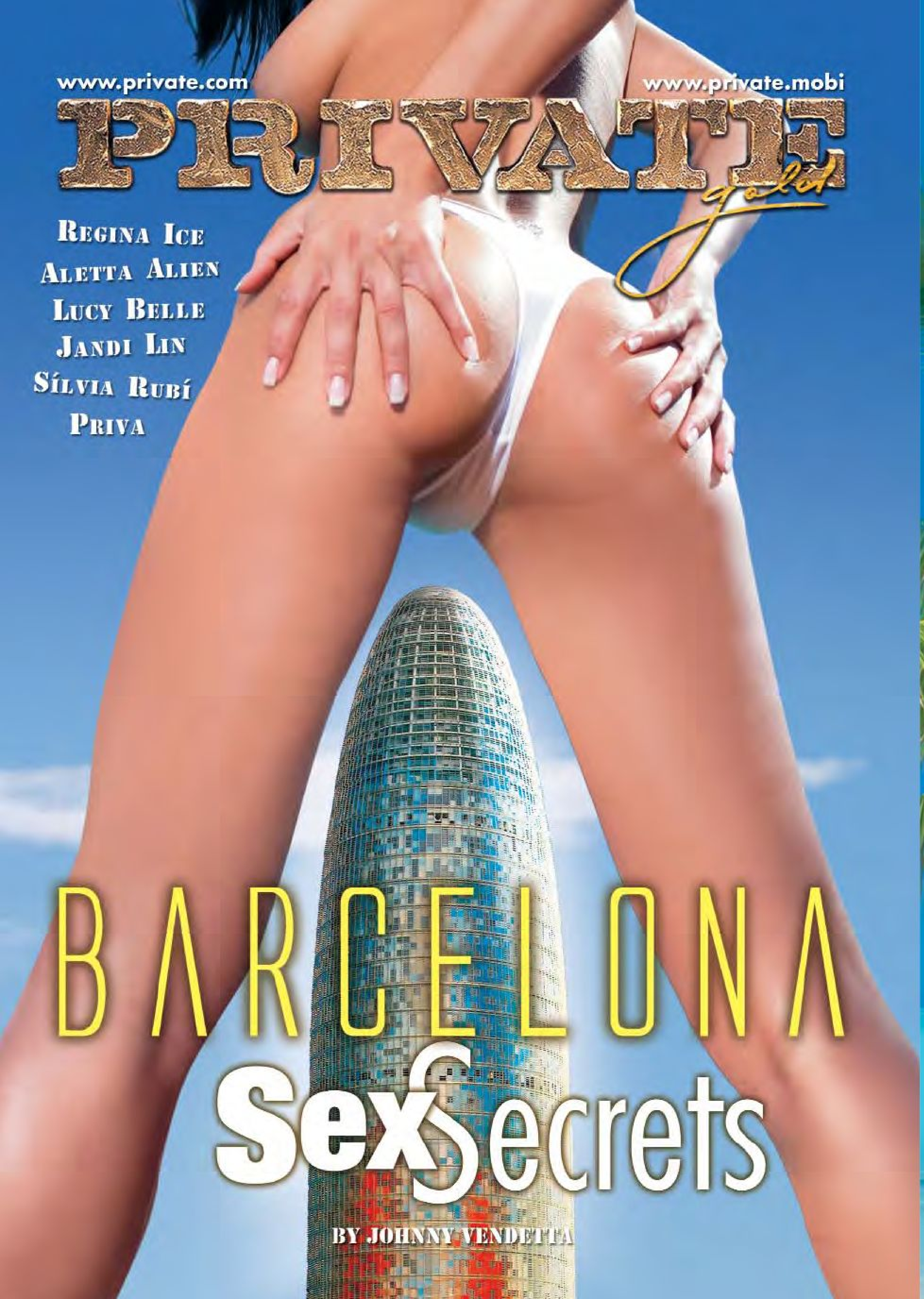

Angel Dark

in Robinson Crusoe On sin island

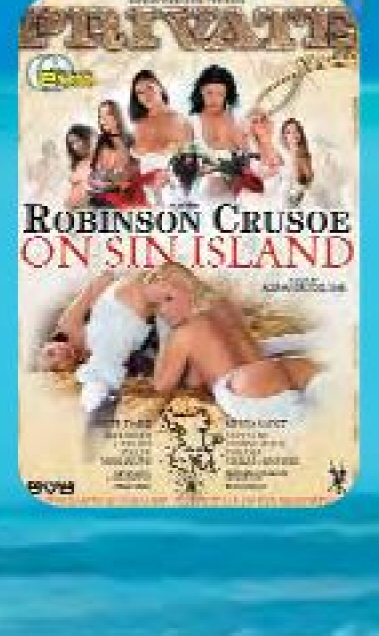

Robinson Crusoe on Sin Island

Private Gold nº 72

Director: ALESSANDRO DEL MAR

Starring:

ANGEL DARK, EVELYN LORY, JENNIFER STONE, LUCY LOVE, NIKKY BLOND, NIKKY RIDER, SILVIA SAINT, SUNDAY, THALIA, VALENTINA VELASQUES,YVONNE PEACH.

Angel Dark

Angel Dark

Angel Dark

Angel Dark

Angel Dark

PRIVATE GOLD 98
mysexspace

Sex-obsessed teenagers recount their fantasies and real life sexperiences on internet blogs, sharing their sordid secrets, videos, photos and more in 6 dirty scenes, with 3 foursomes!

6 scenes: 1 x duo / 3 x 4somes / 2 x trios

Starring: Boroka Balls, Lucy Belle, Regina Ice, Black Angelika, Trisha Brill.

1189570

29.95€ £24,95

PRIVATE TROPICAL 35
sex & lies in the caribbean

A widow takes full sexual advantage of her presumed new status, splaying her legs to invite in throbbing cock and luscious lesbian slit licking! 7 scenes!

6 scenes: 3 x duos / 1 x 4some / 3 x trios

Starring: Boroka Balls, Jennifer Love, Nasty, Kathy Campbel, Tarra White, Claudia Adams.

1197901

29.95€ £24,95

PRIVATE MOVIES 44
fuck tv

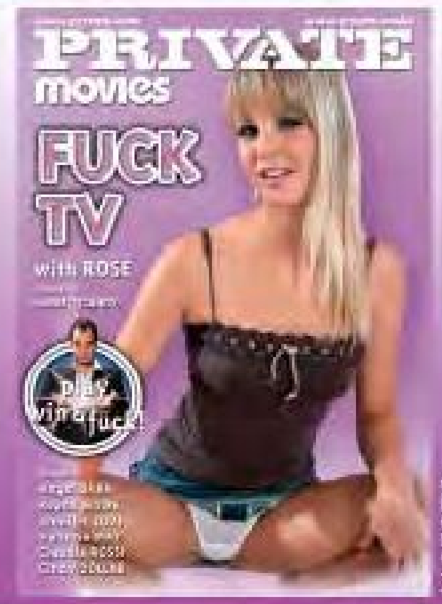

Welcome to the TV show where no secret is too filthy to share, and where every contestant is desperate to win some dirty, hard sex - and any fantasy they desire! 5 scenes!

6 scenes: 3 x duos / 3 x trios

Starring: Angel Dark, Vanessa May, Claudia Rossi Rosa, Jennifer Love, Cindy Dollar, Keana Moiré.

1197972

29.95€ £24,95

PRIVATE MOVIES 45
virgin dreams II

Part 2 of a journey through the wondering mind of a horny young architect as she designs the perfect places to fulfil her erotic fantasies. 5 scenes!

5 scenes: 1 x trio / 4 x duos

Starring: Vanessa May, Natalli Di Angelo, Sarah Twain, Tarra White, Julie Silver.

1198044

29.95€ £24,95

PRIVATE X-TREME 40
ibiza sex party 5

The last in the series of this stunning Mediterranean sexcess, featuring 3 new young starlets and 2 World-class favourites, Angel Dark and Suzie Diamond. 5 Scenes!

5 scenes: 1 x trio / 2 x duos / 1 x 4some / 1 x GGBBG

Starring: Angel Dark, Suzie Diamond, Lucy Lee, Lucy Belle, Bambi, Trisha Brill, Lucky, Black Angelika, Carla Cox.

1198118

29.95€ £24,95

PIRATE FETISH MACHINE 32
anal motor bitches

Cora Becker and friends are dangerous blonde bitches with a wild taste for speed, tools, tires and hard anal lust as they get ravaged and fucked by fast driving men in 5 scenes!

5 scenes: 3 x trios / 2 x duos

Starring: Vanessa May, Claudia Rossi, Natali Di Angelo, Tarra White, Daria Glower.

1198187

29.95€ £24,95

PRIVATE AUDITIONS 04
sex auditions 7 - triple blowjob

A perverted POV journey into the slits and hungry mouths of 8 horny young girls, culminating in an amazing triple blowjob! 2 first ever BG scenes with 4 more scenes!

5 scenes: 5 x duos / 1 x GGGB

Starring: Cindy White, Crystal Crown, Jane, Kyra Black, Lea Lexus, Lee Dia, Mia, Selena.

1189850

29.95€ £24,95

PRIVATE XXX 40
dirty sluts fucking hard

A compilation of 6 sordid scenes as sex-pro´s Lucky, Rita Faltoyano, Regina Ice and more take it hard and deep, sucking turgid cock and fucking fast - just for you! 6 scenes!

6 scenes: 5 x duos / 1 x trio

Starring: Deniska, Judith Fox, Kelly Wells, Lucky, Regina Ice, Rita Faltoyano, Rosa.

1198398

29.95€ £24,95

BEST OF PRIVATE 86
best of castings nr.2 with gabriella tchekan

A selection of 6 desperately juicy scenes from Pierre Woodman´s Castings, including original footage with Gabriella Tchekan, plus 5 other girls just gagging for hard cock!

11 scenes: 2 x orgies / 5 x duos / 4 x trios

Starring: Gabriella Tchekan, Babylou, Gaby Black, Suzie, Judith Grant, Monica Cameron, Sylvia Karat, Cassandra Wild, Chiara Staranzano, Melody Kord, Noemie, Dayanna Kill, Francesca, Judit Nemyo.

1198461

24.95€ £19,95

BEST OF PRIVATE 87
top 100 cumshots

A savoury selection of 100 explosive and cum-spraying moments by Private´s hottest actors and actresses as they squirted their way to fame. Taken from 70 scenes!!

10 scenes: 8 x duos / 2 x trios

Starring: Alexis, Angel Dark, Angelika Wild, Bambi, Black Angelika, Boroka Bolls, Cayenne, Chloé Delaure, Cindy Hope, Claudia Rossi, Cony Ferrara, Cory Everson, Destiny, Diana Gold, Dora Venter...
and many more!

1198538

24.95€ £19,95

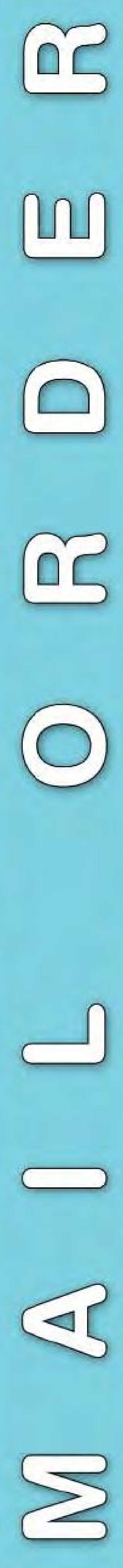

PIRATE Magazine

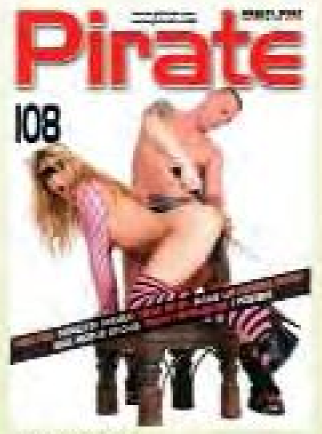

1139483

TRIPLE X Magazine

1139431

7.95€ £6,95

Magazine subscription 1 year
39,95€ £34,95

Post this order form to the following address:
Att: Customer Service **MILCAP MEDIA GROUP S.L.** Apdo.319 - 08171 Sant Cugat del Vallès, Barcelona (Spain)

You can also place your order by:
Internet: **www.private.com/shop**
Tel: **+34 93 590 7309 / 0 845 8505700** (UK Tollshare) / **Mon-Fri 9 a.m.-6 p.m. CET +1**
Fax: **+34 93 675 5839** / e-mail: **mailorders@private.com**

Code	Product Title	Qty.	Total

Magazine subscription 1 year ☐ Private ☐ Private ☐ Sex ☐ Triple X

The total sum of my order is:

Shipping ☐ Express courier **9,95€ £8,95** ☐ My order is over **100€ / £65** so my shipping is FREE.
☐ Mgz. Subscription Shipping **24,95€ / £17,95**
Must be paid for each subscription.

MSEX 72

Customer nº.............
Surname.............
First Name.............
Address.............
City.............Postal Code.............
County.............
Country.............
Phone.............
E-mail.............

Yes, I certify that I am over 18 years of age.

Signature:

Birth date

We cannot send you your order without your signature and birth date

PAYMENT TERMS
Cash payments are not accepted

☐ **POSTAL MONEY ORDER:** Send us the total sum of your order by Postal Money Order from your local Post Office.
☐ **BANK CHEQUE:** Payable to MILCAP MEDIA GROUP
☐ **CREDIT CARD** (Only VISA & MC)
☐ VISA
☐ MASTERCARD

I authorise MILCAP to charge the below indicated credit card for the above ordered products. *Signature:*

[illegible]

Expiry date

The name MILCAP MEDIA GROUP will appear on your bank/credit card statement and all charges will be shown in Euros. Your order is subject to the general terms specified in the information pages of the current Private catalogue.

☐ Tick here to receive FREE catalogue.

All our deliveries will be sent in discreet packaging to the address stated. PRIVATE guarantees the total confidentiality of all personal details that you may provide us with.
PLEASE DO NOT SEND CASH for purchases and if you do send cash we are not liable for loss of the cash you sent us.

PLEASE WRITE IN CAPITALS

PRIVATE TO OWN

DOWNLOAD PRIVATE MOVIES & KEEP THEM FOREVER!

TRY NOW!

DOWNLOAD IT!
Watch it while it downloads.

BURN IT!
Keep it forever or burn to a DVD.

WATCH IT!
DVD playable on any player powered by DIVX™ technology.

PRIVATE.com

Copyright©2008. Produced by Coldfair, Ltd. • All models are 18 years of age or older • For more information, please contact: shopCS@private.com

PRIVATE.com
BECOME A MEMBER
"Let me open wide so you can come inside"
THE CRÈME DE LA CRÈME OF PORN!
Thousands of steamy hardcore scenes
Throbbing XXX movies updated weekly
Behind the scenes action with Privates Hottest stars
Sizzling hot girls LIVE waiting for you!
IBIZA SEX PARTY
DOWNLOAD YOUR MOVIE NOW
DREAMS IN WHITE
HI SPEED SEX
JOIN NOW!
WWW.PRIVATE.COM
Suzie Diamond
Copyright©2008. Produced by Coldfair, Ltd. • All models are 18 years of age or older • For more information, please contact: info@privateCS.com